AINAT
Associazione Italiana
Neurologi Ambulatoriali Territoriali

SNO
CIENZE
EUROLOGICHE
SPEDALIERE

CONGRESSO REGIONALE
AINAT/SNO LIGURIA

Dalla prevenzione alla gestione clinica delle malattie neurodegenerative

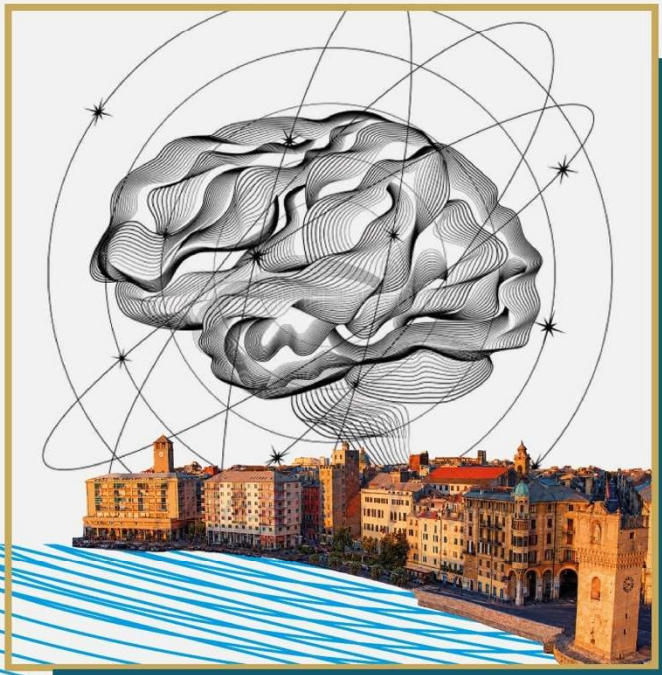

SAVONA
5 DICEMBRE 2026

SEMINARIO DI SAVONA
Via Leopoldo Ponzone, 5 - Savona

Con il Patrocinio di:

Provincia di Savona

RESPONSABILI SCIENTIFICI
Maria Laura Ester Bianchi (Savona)
Luca Mazzella (Genova)
Carlo Serrati (Genova)

Comitato Organizzatore
Alessandro Leonardi (Imperia)
Agnese Picco (Genova)

PROGRAMMA PRELIMINARE

08:00 – 08:30
Registrazione Partecipanti

08:30 – 09.00
Saluti autorità
Presentazione Programma
Maria Laura Ester Bianchi - Coordinatore AINAT
Carlo Serrati - Coordinatore SNO
Pasquale Palumbo - Presidente SNO
Carlo Alberto Mariani - Presidente AINAT
Monica Cirone - Coordinatore Area 2

SESSIONE I
APPROCCI PREVENTIVI ALLE MALATTIE NEURODEGENERATIVE: TRATTARE OGGI PER LA SALUTE DI DOMANI
Moderatori: Cinzia Finocchi (Savona), Matilde Inglese (Genova)

09:00 – 09:20
Prevenire Demenza e Ictus: il Progetto PREVE.D.I.
Carlo Serrati (Imperia), Giorgio Silvestrelli (Imperia)

09:20 – 09:40
Il trattamento farmacologico dei fattori di rischio delle demenze degenerative
Fabio Bandini (Genova)

09.40 - 10.00
La terapia nootropa nel disturbo cognitivo lieve: quali evidenze?
Luca Mazzella (Genova)

10.00 – 10.10 Discussione

SESSIONE II
L'IMPIEGO DEI BIOMARCATORI NELLA DIAGNOSI PRECOCE DI AD
Moderatori: Claudio Solaro (Genova), Gian Andrea Ottonello (Genova)

10:10 -10:30
Biomarcatori fluidi
Federico Massa (Genova)

10:30- 10:50
Biomarcatori di imaging molecolare
Arnoldo Piccardo (Genova)

10:50 – 11:00
Discussione

11:00 – 11:20 Coffee break

SESSIONE III
IL TERRITORIO COME PUNTO DI PARTENZA: DIAGNOSI TEMPESTIVA E PRIMO INQUADRAMENTO DELLE DEMENZE
Moderatori: Giorgio Silvestrelli (Imperia), Massimo Del Sette (Genova)

11:20 – 11:40
Il "neurologo di percorso"
Pasquale Palumbo (Prato)

11:40 – 12:00
Il patient journey nel disturbo neurocognitivo
Agnese Picco (Genova)

12:00 – 12:20
Le terapie "disease-modifying" in Alzheimer's disease
Matteo Pardini (Genova)

12:20 -12:30 Discussione

12:30 - 13:15
TAVOLA ROTONDA
UN PERCORSO CONDIVISO PER IL PAZIENTE AFFETTO DA ALZHEIMER IN FASE INIZIALE: LA PROPOSTA DELLA RETE LIGURE
Moderatore: Tiziana Tassinari (Pietra Ligure)
Partecipano: Matteo Pardini (Genova), Alessio Novelli (La Spezia), Claudio Ivaldi (Genova)

13:15 – 14:00 Light Lunch

SESSIONE IV
LE "ZONE D'OMBRA" NELLE MALATTIE NEURODEGENERATIVE
Moderatori: Luana Benedetti (La Spezia), Annalisa Sugo (Pietra Ligure)

14:00 –14:20
Aspetti pratici nella diagnosi, gestione e follow-up dell'Idrocefalo Normoteso
Diego Criminelli Rossi (Genova)

14:20- 14:40
Epilessia associata a demenza: riconoscimento e trattamento di una condizione sottodiagnosticata
Flavio Villani (Genova)

14:40- 15:00
FTD o non FTD: questo è il problema
Alessandro Leonardi (Imperia)

15:00 -15:20
SLA: tra modelli di gestione integrata e nuove possibilità terapeutiche
Fabio Della Cava (Sanremo)

15.20 – 15.40
Discussione

SESSIONE V
IL PERCORSO CLINICO DEL PAZIENTE PARKINSONIANO
Moderatore: Roberta Marchese (Genova)

15:40 -16:00
Gestione ambulatoriale del paziente con malattia di Parkinson: la presa in carico in tutte le fasi di malattia
Brigida Minafra (Bari)

16:00- 16:20
Riconoscere e trattare le fluttuazioni nella Malattia di Parkinson
Tiziano Tamburini (Pietra Ligure)

16:20 – 16:40
Nuove opzioni terapeutiche nella fase avanzata della Malattia di Parkinson
Maria Laura Ester Bianchi (Savona)

16:40 – 17:00
L'Ambulatorio di Continuità per parkinsonismi atipici: l'esperienza in ASL3
Maura Marogna (Genova)

17:00-17:10
Discussione

17:10 – 17:20
Elezioni Coordinatore Regionale SNO

17.20 – 17.30
Chiusura dei Lavori e Abilitazione del Questionario ECM Online

INFORMAZIONI GENERALI

MODALITÀ DI ISCRIZIONE
L'iscrizione è gratuita. Collegarsi alla pagina eventi del sito www.morecomunicazione.it e seguire le istruzioni.

ACCREDITAMENTO ECM
ID PROVIDER ECM: 4950 ID EVENTO: 498138
L'evento è stato accreditato presso il Ministero della Salute per le seguenti professioni:
Medico Chirurgo con specializzazione in, Farmacologia e tossicologia clinica, Geriatria, Igiene Epidemiologia e Sanità Pubblica, Medicina d'Emergenza-Urgenza, Medicina fisica e riabilitazione, Medicina Generale (Medici di famiglia), Medicina Interna, Neurochirurgia, Neurofisiopatologia, Neurologia, Neuroradiologia, Psichiatria, Radiodiagnostica.

Obiettivi formativi: Linee guida - protocolli - procedure.
Area Formativa: obiettivi formativi di sistema.

Crediti ECM: 7

L'acquisizione dei crediti ECM da parte dei partecipanti è subordinata a:

1. partecipazione al 90% delle ore del corso previste nel programma formativo (tramite rilevazione elettronica della frequenza);
2. compilazione del questionario di gradimento sulla piattaforma ECM: www.morefad.it;
3. superamento del test di valutazione dell'apprendimento sulla piattaforma ECM: www.morefad.it (almeno 75% delle risposte esatte).

QUESTIONARIO SCIENTIFICO
A conclusione del Corso, e per i 3 giorni successivi, il partecipante potrà compilare online il test di valutazione dell'apprendimento per l'acquisizione dei crediti ECM (nel rispetto dei vincoli AGENAS).
Si specifica che per il test ECM sarà consentito un solo tentativo di superamento della prova.

ATTESTATO DI PARTECIPAZIONE
A conclusione delle attività formative sopra descritte sarà possibile scaricare l'attestato di partecipazione direttamente dalla piattaforma ECM: www.morefad.it

CERTIFICAZIONE ECM
Il Certificato di acquisizione dei Crediti Formativi sarà disponibile entro 90 giorni dalla data di fine evento;
il partecipante riceverà una e-mail con le indicazioni per effettuare il download del certificato.

ASSEMBLEA DEI SOCI DELLA SEZIONE REGIONALE SNO LIGURIA
Il 05/12/2026, dalle ore 13.15 alle ore 13.30, presso una sala dedicata della sede congressuale, si terrà l'Assemblea dei Soci della Sezione Regionale SNO LIGURIA, convocata per le attività istituzionali della Sezione Regionale. Informazioni e modalità di partecipazione saranno consultabili sul sito istituzionale www.snoitalia.org.

ISCRIVITI ALLA SNO
Per informazioni relative alle modalità di iscrizione o rinnovo alla Società SNO visitare il sito www.snoitalia.org

ISCRIVITI ALL'AINAT
Per informazioni relative alle modalità di iscrizione o rinnovo alla Società AINAT visitare il sito https://www.ainat.it

CONGRESSO NAZIONALE SNO

Vi ricordiamo che il 66° CONGRESSO NAZIONALE SNO si terrà a Napoli dal 15-18 settembre 2027

Rimani aggiornato visitando il sito della Società: www.snoitalia.org

CONGRESSO NAZIONALE AINAT

Vi ricordiamo che il XVIII CONGRESSO NAZIONALE AINAT si terrà a Pisa dal 2 al 4 ottobre 2026

Rimani aggiornato visitando il sito del Congresso: www.ainatcongresso.it

Con il contributo educazionale non condizionante di















COMUNICAZIONE
EVENTI & MORE

SEGRETERIA ORGANIZZATIVA
MORE COMUNICAZIONE
Provider ECM ID 4950
Via Cernaia, 35
00185 Roma
T: +39.06.87678154
F: +39.06.94443440
info@morecomunicazione.it
morecomunicazione.it