NUOVE PROSPETTIVE NELLE CARDIOMIOPATIE

DALL'APPROCCIO MULTIDISCIPLINARE ALLA MEDICINA DI PRECISIONE NEL REAL WORLD

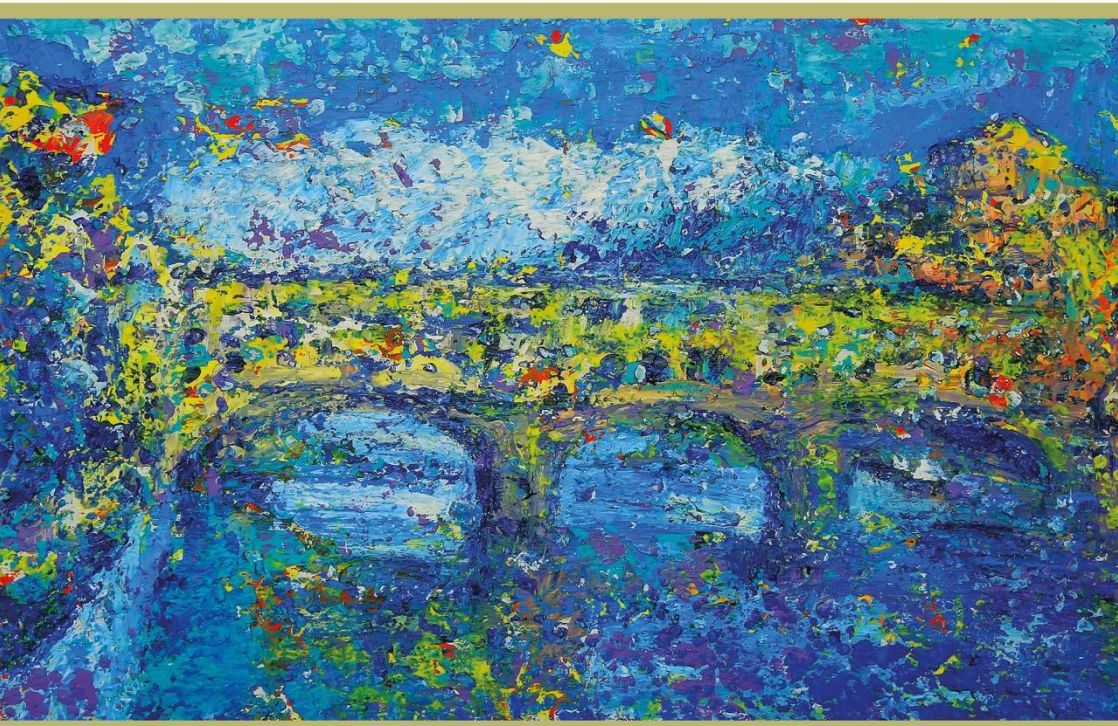

15-16 DICEMBRE 2026

FIRENZE

Sala Blu - Educatorio Il Fuligno

Via Faenza, 48 nero - Firenze

AMILOIDOSI CARDIACA MUGELLO

RAZIONALE

Le cardiomiopatie rappresentano un gruppo eterogeneo e in continua evoluzione di patologie del miocardio, nelle quali i progressi in ambito clinico e scientifico stanno profondamente modificato l'approccio diagnostico e terapeutico. In particolare, l'amiloidosi cardiaca e la cardiomiopatia ipertrofica costituiscono modelli paradigmatici, oggi sempre più riconoscibili grazie all'integrazione tra imaging multimodale, genetica e biomarcatori. Negli ultimi anni, la disponibilità di terapie disease-modifying ha trasformato in modo sostanziale la storia naturale di queste patologie, rendendo centrale il riconoscimento precoce e una corretta stratificazione del rischio. In questo contesto, l'organizzazione dei percorsi assistenziali si sta progressivamente evolvendo verso modelli di rete sempre più integrati, orientati a sistemi multidisciplinari dinamici in grado di ridurre le distanze tra territorio e centri specialistici. L'obiettivo è garantire una presa in carico più rapida e uniforme del paziente, facilitando un accesso tempestivo sia alla diagnosi sia alle più appropriate strategie terapeutiche. Questo incontro si propone di offrire un aggiornamento multidisciplinare su amiloidosi cardiaca e cardimiopatia ipertrofica , con particolare attenzione ai percorsi diagnostici, alla gestione clinica integrata e alle più recenti evidenze terapeutiche, in un'ottica sempre più orientata alla personalizzazione delle cure.

PROGRAMMA

15 DICEMBRE 2026

14:00 -14:30
Arrivo dei partecipanti/Registrazione

14:30 -15:00
Apertura dei lavori/Saluti di benvenuto
Pasquale Palumbo, Direttore Dipartimento Specialistiche Mediche, Presidente SNO
Claudia Capanni, Direttore Nuovo Ospedale del Mugello

15:00 -17:00
SESSIONE I, Amiloidosi cardiaca: dal sospetto clinico alla diagnosi integrata
Moderatori: Francesco Cappelli (Firenze), Simone Longhi (Bologna), Pasquale Palumbo (Prato)

15:00 -15:20
LVH nell'era delle cardiomiopatie
Chiara Chiriatti (Mugello)

15:20 – 15:50
L'evoluzione dell'amiloidosi cardiaca: da patologia rara a malattia curabile
Michele Emdin (Pisa)

15:50- 16:10
Quando nasce il sospetto clinico di amiloidosi cardiaca?
Elisa Gardini (Forlì)

16:10 – 16:30
Scintigrafia ossea : dalla captazione alla diagnosi
Stelvio Sestini (Prato)

16:30 – 17:00
Imaging multimodale integrato nell'amiloidosi cardiaca: punti di forza e criticità dell'algoritmo diagnostico
Gianluca Pontone (Milano)

17:00-17:20 Discussione

17:20– 17:40 Coffee break

17:40 – 18:50
II SESSIONE, Amiloidosi sistemica e approccio multidisciplinare
Moderatori: Piero Dattolo (Firenze), Sabrina Moretti (Firenze), Filippo Risaliti (Mugello)

17:40-18:00
Amiloidosi AL: il fattore tempo e la diagnosi differenziale
Fabrizio Bonanni (Firenze)

18:00-18:20
Coinvolgimento renale: screening, biomarcatori e gestione integrata del paziente
Chiara Somma (Firenze)

18:20-18:40
Neuropatia periferica e ATTR
Federica Terenzi (Prato)

18:40 – 18:50 Discussione

18:50 – 19:30
III SESSIONE, Casi clinici
Casi clinici interattivi e tavola rotonda : dal sospetto alla diagnosi
Moderatori : Chiara Chiriatti (Mugello), Gaia Magnaghi (Pescia), Fabrizio Bonanni (Firenze)

Caso clinico 1 – Alessandro Giovannetti (Empoli)
Caso Clinico 2 – Tommaso Mazzierli (Firenze
Caso clinico 3 - Matteo De Bartolo (Firenze)
Caso clinico 4 – Fabio Innocenti (Firenze)

19:30
Discussione e chiusura dei lavori

16 DICEMBRE 2026

9:00 -11:00
IV SESSIONE, Amiloidosi Cardiaca: Innovazione terapeutica e sostenibilità
Moderatori : Andrea Barbieri (Modena), Elisa Giacomin (Siena)

9:00-9:20
Intelligenza artificiale e imaging nella diagnosi di amiloidosi cardiaca: quale ruolo ?
Francesca Mantovani (Reggio Emilia)

9:20- 9:40
ATTR: terapie disease-modifying fra evidenze cliniche e real world – Roberta Mussinelli (Pavia)

9:40-10:00
Scompenso cardiaco avanzato: dalla terapia di supporto alle cure palliative – Giulio Sinigiani (Padova)

10:00- 10:20
Appropriatezza e sostenibilità delle cure
Susanna Mazzoni (Firenze)

10:20-10:40 Discussione

10:40- 11:00 **Coffee break**

11:00 – 13: 00

V SESSIONE, Amiloidosi Cardiaca : Reti, organizzazione e casi clinici

Moderatori : Chiara Chiriatti (Mugello) , Chiara Somma (Firenze) , Marco Comeglio (Pistoia)

11:00 - 11:20

Modello organizzativo della USL Toscana Centro: esperienza del Centro di Riferimento di Borgo San Lorenzo

Serena Poli (Mugello)

11:20-11:40

Vivere con l'amiloidosi cardiaca: il punto di vista del paziente

Paziente

11:40-12:40

Simulazione casi clinici su amiloidosi cardiaca con discussione interattiva e decision making multidisciplinare

Discussant: Serena Poli (Mugello), Annalisa Martini (Prato), Valentina Chisciotti (Mugello), Federica Terenzi (Prato), Roberto Fanelli (Pistoia), Anna Maria Traini (Prato) Fabio Innocenti (Firenze), Luca Grassi (Firenze) Alessandro Giovannetti (Empoli) Chiara
Somma (Firenze)

12:40-13:00 **Discussione**

13:00-14:00 **Light Lunch**

14:00 – 16:10

VI Sessione, Cardiomiopatia ipertrofica: diagnosi e stratificazione del rischio

Moderatori: Anna Toso (Prato), Attilio Del Rosso (Empoli)

14:00-14:20
ECG ed ecocardiografia nella HCM sarcomerica
Raffaella Iudicello (Enna)

14:20-14:40
HCM e le sue fenocopie : quando l'ipertrofia non è sarcomerica
Anna Cantone (Ferrara)

14:40-15:00
RMN cardiaca nella HCM: ci sono novità?
Luca Grassi (Firenze)

15:00-15:20
Il ruolo della genetica : dalla diagnosi differenziale alla medicina di precisione
Francesca Girolami (Firenze)

15:20 -15:50
Sudden death in HCM in epoca di inibitori della miosina
Gianfranco Sinagra (Trieste)

15:50-16:10 Discussione

16:10- 16:40 Coffee break

16:40 - 18:00

IV Sessione – Cardiomiopatia ipertrofica : terapie e gestione della HCM

Moderatori: Chiara Chiriatti (Mugello), Pasquale Baratta (Grosseto), Serena Poli (Mugello)

16:40-17:00

Inibitori della miosina cardiaca : la rivoluzione terapeutica della HCM

Iacopo Olivotto (Firenze)

17:20-17:40

Terapia chirurgica della HCM ostruttiva

Pierluigi Stefano (Firenze)

17:40- 18:00

Sport e HCM: dalla diagnosi differenziale con il cuore d'atleta alla prescrizione dell'esercizio fisico

Antonio Pelliccia (Roma)

18:00- 18:20

Discussione

Chiusura dei lavori e abilitazione del questionario ECM online

INFORMAZIONI GENERALI

SEDE
Sala Blu - Educatorio Il Fuligno Via Faenza, 48 50123 Firenze FI

MODALITÀ DI ISCRIZIONE
L'iscrizione è gratuita. Collegarsi alla pagina eventi del sito www.morecomunicazione.it e seguire le istruzioni.

ACCREDITAMENTO ECM
ID PROVIDER ECM: 4950
L'evento sarà accreditato presso il Ministero della Salute per le seguenti professioni: Medico Chirurgo con specializzazione in Cardiologia, Farmacologia e tossicologia clinica, Geriatria, Igiene Epidemiologia e Sanità Pubblica, Medicina d'Emergenza-Urgenza, Medicina fisica e riabilitazione, Medicina Generale (Medici di famiglia), Medicina Interna, Neurochirurgia, Neurofisiopatologia, Neurologia, Neuropsichiatria Infantile, Neuroradiologia, Psichiatria, Psicoterapia, Radiodiagnostica.

Obiettivi formativi: Linee guida - protocolli - procedure.
Area Formativa: obiettivi formativi di sistema.

Crediti ECM: ***assegnazione in corso***

L'acquisizione dei crediti ECM da parte dei partecipanti è subordinata a:

1. partecipazione al 90% delle ore del corso previste nel programma formativo (tramite rilevazione elettronica della frequenza);
2. compilazione del questionario di gradimento sulla piattaforma ECM: www.morefad.it;
3. superamento del test di valutazione dell'apprendimento sulla piattaforma ECM: www.morefad.it (almeno 75% delle risposte esatte).

QUESTIONARIO SCIENTIFICO
A conclusione del Corso, e per i 3 giorni successivi, il partecipante potrà compilare online il test di valutazione dell'apprendimento per l'acquisizione dei crediti ECM (nel rispetto dei vincoli AGENAS).
Si specifica che per il test ECM sarà consentito un solo tentativo di superamento della prova.

ATTESTATO DI PARTECIPAZIONE
A conclusione delle attività formative sopra descritte sarà possibile scaricare l'attestato di partecipazione direttamente dalla piattaforma ECM: www.morefad.it

CERTIFICAZIONE ECM
Il Certificato di acquisizione dei Crediti Formativi sarà disponibile entro 90 giorni dalla data di fine evento; il partecipante riceverà una e-mail con le indicazioni per effettuare il download del certificato.

COMUNICAZIONE
EVENTI & MORE

SEGRETERIA ORGANIZZATIVA
MORE COMUNICAZIONE
Provider ECM ID 4950
Via Cernaia, 35
00185 Roma
T: +39.06.87678154
F: +39.06.94443440
info@morecomunicazione.it
morecomunicazione.it